

INFORMATIVO SESF-RS

SINDICATO DOS ESTABELECIMENTOS
FUNERÁRIOS DO RIO GRANDE DO SUL



Na seção perfil, Gilberto
Franceschetti, de Novo Hamburgo

Página 22

Congresso Inovare é confirmado
para novembro, em Gramado

Página 26

Assembleias definem mudanças no estatuto e em regras do Sistema de Remoções

*Empresários aprovaram
as contas de 2020*

Página 19



EDITORIAL



Representatividade e participação

Valdir Gomes Machado

Presidente

O bjetivo comum seja qual for a categoria econômica, a representatividade é o que dá sentido à prática sindical. Uma entidade que a alcança com plenitude, faz jus a seu papel social e passa a ser agente de transformação, pois influencia no desenvolvimento e valorização da classe que lidera. Tão importante quanto isso é a garantia de direitos, correção de distorções e obtenção de benefícios, sempre negociadas à exaustão com o poder público. Mas o que seria da representatividade sem que houvesse participação? Até onde ela se sustenta e é legítima?

A participação irrestrita é fundamental no contexto representativo, especialmente no patronal. Com ela, o sindicato consegue direcionar suas ações, para atender demandas e reivindicações. O representado que não participa e interage deixa de contribuir com suas experiências, posicionamentos e delega a outros

a responsabilidade de decidir. Nisso, há um enfraquecimento da pluralidade de ideias. O debate, tão necessário para a busca da convergência, fica limitado, restringido. Sem participação ampla e efetiva a representatividade é frágil, suscetível a inconstância. O discurso, que deveria ser consubstanciado, passa a destoante, o que coloca a unicidade da categoria em xeque.

O diretor funerário gaúcho é exemplo de participação e contribui decisivamente para o fortalecimento da representatividade de seu sindicato. As últimas assembleias mostraram o quanto temos uma classe engajada e propositiva. Dezenas de empresários vieram a Porto Alegre imbuídos do espírito democrático para debater e deliberar. Somos uma categoria pulsante, e isso é motivo de orgulho. Ainda que haja divergências em muitas questões, a discussão olho no olho nos faz crescer. Dá robustez às relações. Que possamos seguir participando e sintonizados com o interesse coletivo, em nome de uma representatividade legítima e consolidada, e que atenda a expectativas.

IDENTIFICAÇÕES
PERSONALIZADAS

Crachás
Cartões Assistenciais
Cordões para Crachás
Impressora de Cartões PVC e Suprimentos

grafi
cards

(51)98906.7852
(51)3024.8939
www.graficards.com.br

LANÇAMENTO

(48) 3652-3100
casindustrial.com.br



Ref.: 19 Berlim

Acabamento Interno: Cetim liso, babado em cetim e sobrebabado em rendão de Luxo.
Acabamento Externo: Verniz PU alto brilho (visor inteiro).



NOVOS TEMPOS, NOVAS OPORTUNIDADES.

CALIAS.COM.BR

CREMAÇÃO

Os novos tempos trouxeram muitos desafios e com eles, novas oportunidades e tendências de investimentos. Conheça a Brucker!

- ✓ **Pioneirismo**
- ✓ **Alta tecnologia**
- ✓ **Cobertura nacional**
- ✓ **Fornos para pets e humanos**
- ✓ **Responsabilidade ambiental**
- ✓ **Assistência técnica**



Investir em qualidade e tecnologia é a escolha certa na hora de pensar no seu negócio. Ganhe com a Brucker!

Financiamentos



BRUCKER
Fornos Crematórios

(17) 3421-4516
vendas@brucker.com.br
www.brucker.com.br

IMAGENS ILUSTRATIVAS

Diretoria recebe o consultor Dario Loinaz

Fotos: Jair Farias - Jornalista



Argentino radicado no Brasil recebeu uma lembrança das mãos do presidente Valdir Machado e do vice Claneu Szczepaniak

A diretoria do sindicato recebeu no dia 22 de julho a visita de Dario Loinaz. Em pauta, o projeto do consultor de promover um curso de gestão funerária em parceria com universidades. Na reunião, Dario detalhou a estrutura do treinamento, que seria realizado na forma presencial e de curta duração. O consultor levou à diretoria a intenção de ter o sindicato como parceiro no projeto.

“Dario é um profissional renomado e com muita vivência no setor. É uma satisfação recebê-lo para discutir possibilidades na capacitação de gestores”, destacou o presidente Valdir Gomes Machado. Segundo o consultor, o objetivo do curso é trans-

mitir conhecimentos acumulados através dos tempos por meio de uma experiência acadêmica. “Sob nenhuma hipótese estou me colocando como professor, e sim como motivador, incentivador”, esclareceu. Para ele, a realização do treinamento vai ao encontro da necessidade de se promover iniciativas que busquem qualificar e dignificar a atividade. Dario revelou que 16 universidades do Brasil já avaliaram a proposta e sinalizaram positivamente.

Argentino radicado no Brasil, o consultor é presidente da Dario Loinaz & CO e acumula trabalhos em mais de 25 países, tendo realizado cerca de 1.500 conferências. É autor dos livros Marketing da

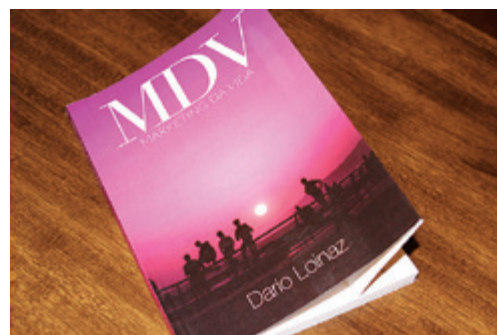

Dario presenteou cada diretor com um exemplar de seu livro

Vida e Venda Pedagógica. Dario também é autor e diretor de teatro com 15 peças produzidas no currículo, sendo algumas delas no RS para apresentações em espaços culturais de clientes.

FARAÓ
PRODUTOS FUNERÁRIOS

Para variações de cores e outros modelos, baixe o catálogo virtual em nosso site: www.farao.ind.br

(49) 3646.0830 (49) 99836.0111 vendas@farao.ind.br - farao@farao.ind.br



Ref. 906 (Sombra)



Ref. 1013 (Creme)

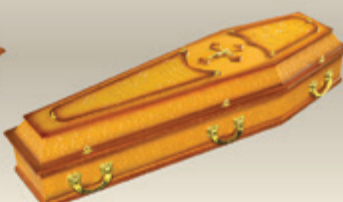

Ref. 1014 (Caramelo)



Ref. 1045 (Ilusion)

Cemitério Santa Casa

sepultamento e cremação

Único cemitério com cremação realizada em Porto Alegre.
Agilidade e segurança para os seus clientes.

Agora com **1.000 novas unidades**,
ampliando a capacidade de atendimento.



Capelas nobres



Amplas e climatizadas;



Ambiente de estar, sala de família e toalete privativo;



Frigobar, kit lanche, máquina de café e chá.



Capelas simples



Amplas e climatizadas;



Sala de família e toalete privativo;



Kit lanche, máquina de café e chá.

Homenagem de despedida



Cerimonial de despedida realizado na igreja, personalizado de acordo com o ente querido.



Som ambiente, fotos, vídeos e chuva de pétalas no encerramento.



Equipe especializada em cerimonial, garantindo acolhimento, carinho e respeito com a família.



Esperamos seu contato.

(51) 3223.2325 • 3223.7399 • cemiterio.santacasa.org.br

Av. Professor Oscar Pereira, 423 • Azenha • Porto Alegre/RS



**CEMITÉRIO
SANTA CASA**
Aqui vivem histórias.

NOTÍCIAS | Em Gramado

Diretoria avalia locais para jantar de confraternização



Fotos: Jair Farias – Jornalista



A diretoria do Sesf-RS avalia três locais em Gramado para o jantar de confraternização deste ano. O evento, já tradicional e que em 2020 não ocorreu devido a pandemia, está previsto para 11 ou 12 de novembro. “A intenção é aproveitar a ocasião do Congresso Inovare, que reunirá participantes de todo o país”, destaca o presidente Valdir Gomes Machado. Entre as possibilidades, estão os hotéis Wish

Serrano e Ritta Höppner, e a Sociedade Recreio Gramadense. “Visitamos os três locais e todos apresentam boa condição para receber o jantar. Esperamos nos próximos dias definir e anunciar, bem como a programação”, complementa o vice Claunei Carvalho Szczepaniak. Segundo ele, a participação será gratuita para diretores funerários de empresas associadas, com direito a acompanhante. “Para isso, será necessária con-

firmação de presença antecipada”, informa.

Esta será a 13ª edição do jantar de confraternização. Pela primeira vez, o evento será em Gramado. “Em razão do congresso, planejamos comercializar convites para permitir a participação de diretores funerários de outros estados”, revela Valdir. “Também vamos comercializar cotas de patrocínio. Contamos com o apoio de todas as empresas parceiras”, completa.

GRUPO
Bruschetta
Produtos confiáveis. Marcas de respeito.

51 ANOS

HÁ MAIS DE MEIO
SÉCULO, INOVANDO PARA
OFERECER OS MELHORES
PRODUTOS !

Central de vendas: (18) 3659-9090

www.grupobruschetta.com.br

Translado aéreo Sindicato negocia parceria com Azul Cargo

Jair Farias – Jornalista



O Sesf-RS negocia com a Azul Cargo uma parceria para o serviço de translado aéreo de corpos. Pelo acordo, a funerária associada no sindicato pagaria o valor fixo de R\$ 2.850 por contratação nos trechos nacionais. O limite de peso seria de 200kg, contando a urna. A reunião que selou a abertura das negociações ocorreu em 13 de julho, no Sesf-RS. Pela Azul Cargo, participaram os executivos Rodrigo Carneiro, Juliano Borth e Evellyse Amaral. O sindicato foi representado pelo presidente Valdir Gomes Machado e o secretário executivo Rodrigo Oliveira da Silva. Uma nova reunião deverá ser agendada para a continuidade das tratativas. A Azul Cargo está no mercado desde 2009.

Atualização Benefícios

Foi atualizada no site a relação de benefícios às associadas. O Centro Clínico Gaúcho, que firmara parceria com o sindicato em abril, saiu da lista das empresas conveniadas. Com isso, não há mais entre elas nenhuma operadora de planos de saúde empresariais. Agora, são nove as empresas parceiras do Sesf-RS que oferecem descontos às associadas na aquisição de produtos e serviços. Outro benefício reservado às funerárias é o de orientação, tanto jurídica quanto contábil e fiscal. Para utilizar, é necessário agendamento prévio com a secretaria pelo telefone 51 3219.4266, WhatsApp 51 9 9238.4423 ou e-mail secretaria@sesf.com.br.



Conforto e acolhimento quando você mais precisa

- Um ambiente de paz e serenidade com atendimento humanizado;
- Valorização da memória;
- Respeito às escolhas;



Empreendimentos em
Porto Alegre, Canoas, Cachoeirinha, São Leopoldo e Viamão

Benefícios especiais para nossos parceiros: www.cortel.com.br

Programa capacita segunda turma

Nove inscitos foram capacitados na segunda turma do Programa de Conhecimento Compartilhado, treinamento promovido pelo Sef-RS com foco na gestão de planos funerários. As aulas foram ministradas pelo consultor Clerton Calves por meio de aplicativo de videoconferência e ocorreram de 14 a 16 de junho e 4 de agosto. Inédito no Estado, o programa visa atender demandas de qualificação e profissionalização, sendo desenvolvido para auxiliar as funerárias na concepção, preparo, posicionamento e aceleração de seus projetos. A estrutura apresenta quatro módulos: Marketing, Vendas, Inovação e Capacitação. Ao final do treinamento, o participante recebe um certificado de conclusão.

“Um dos compromissos que temos é

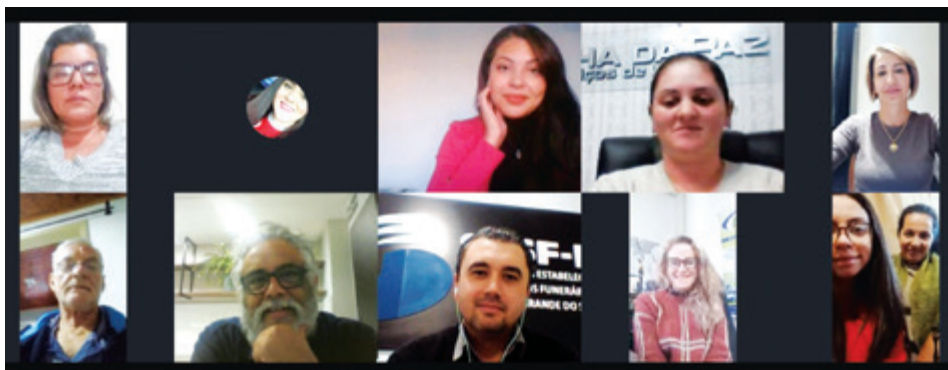

Reprodução

Aulas ocorreram em ambiente virtual

de levar novos conhecimentos aos gestores em sintonia com as tendências de mercado. Promover uma capacitação na área de planos vai ao encontro da necessidade de muitas empresas que se valem desse produto para impulsionar seus negócios”, afirma o presidente Valdir Gomes

Machado. A terceira e quarta turmas, que estavam agendadas para os meses de julho e agosto, foram canceladas em razão da baixa procura por inscrições. O sindicato estuda novas datas para a realização. A primeira turma, em maio, capacitou 19 participantes de diferentes regiões.



URNAS GAÚCHA
Tucunduva/RS



Ref. 335 - cor 05



Ref. 1010 - cor 16

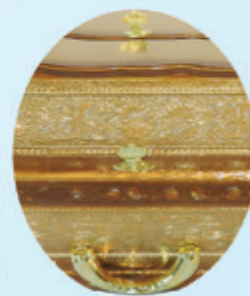
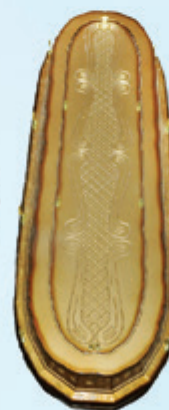

SEPULTAMENTOS, SERVIÇO
DE CREMAÇÃO E CERIMONIAIS
AV. OSCAR PEREIRA, 400 • 51 3021 8350
WWW.CEMITERIOSAOMIGUEL.ORG.BR



CEMITERIO
SÃO MIGUEL
E ALMAS

IRMANDADE DO ARCANJO SÃO MIGUEL E ALMAS



Capela B



Capela C



Capela D



Capela F



Capela G



Capela I



Capela J

Serviço de Cremação

Cerimoniais de despedida com
disponibilização de duas opções
para o serviço de cremação:

OPÇÃO 1: velório nas capelas B, C, F
ou G e cerimonial de despedida
na Capela D

Valor: R\$ 3.620,00

OPÇÃO 2: velório nas capelas I ou J
e cerimonial de despedida na Capela D

Valor: R\$ 2.650,00

Cerimonial de despedida na Capela D com
opção de fotos, vídeos, músicas, cerimônia
de despedida, depoimento de familiares e/ou
homenagem elaborada por cerimonialista,
seguido de encerramento religioso.

NOTÍCIAS | Reposição

IGP forma novos servidores



Gregori Bertó/SSP

O Instituto-Geral de Perícias (IGP) formou 31 novos servidores para atuar no Departamento Médico-Legal (DML) e seus postos. São seis peritos médico-legistas, dez peritos criminais e 15 técnicos em perícia. A solenidade ocorreu no dia 25 de junho, por meio de aplicativo de videoconferência, e contou com a participação da diretora-geral Heloísa Kuser (foto). A convocação dos agentes havia ocorrido em março. No mesmo mês, teve início o curso de formação, com 360 horas de duração. O chamamento e capacitação atende a reivindicação do Sesf-RS. A terceira e última convocação de aprovados no concurso realizado pelo IGP em 2017 se dará em março do ano que vem, conforme cronograma do governo do Estado. Ao final do processo, serão 170 novos servidores entre peritos médico-legistas, peritos criminais e técnicos em perícias.

Passo Fundo

Acesso a morgue alterado



Divulgação/HCPF

O acesso ao morgue do Hospital de Clínicas de Passo Fundo mudou de local. Agora, é pela rua Uruguai, e não mais pela Paissandu. O portão de ferro por onde se dá fica em frente à Agafarma. O comunicado sobre a alteração foi feito em 11 de agosto, à regional Planalto Médio. A medida passou a valer no dia seguinte à notificação. Segundo a delegada Valdirene Moreira, como não há área de manobra no pátio, o acesso do veículo funerário pelo portão tem de ser feito de ré. Quanto ao trâmite burocrático para liberação de corpos, não há mudanças.

DML

Reforma iniciada



Ascom/IGP

Teve início em 12 de julho a reforma no Departamento Médico-Legal (DML), em Porto Alegre. A duração prevista é de seis meses. De acordo com o Instituto-Geral de Perícias (IGP), o investimento é de mais de R\$ 2 milhões. Na câmara fria, serão instalados módulos autônomos para congelamento e resfriamento, o que aumentará a capacidade de armazenamento de 54 para 72 corpos. Também está prevista a compra de mesas novas para necropsia. A última reforma substancial das instalações do DML havia ocorrido em 2012, no governo Tarso Genro.



Damasceno
Consultoria e Assessoria

- Expansão de negócios e aumento de receitas;
- Planejamento/Execução de melhorias na empresa;
- Gestão de pessoas;
- Assessoria e consultoria na implantação de funerárias e crematórios pet.



Flávio Damasceno

51 99910.9333

damasceno.fd@gmail.com

novidades

para o crescimento exponencial_

PROCESSOS FUNERÁRIOS INTEGRADOS DE PONTA A PONTA



CEMITÉRIOS & FUNERÁRIAS 4.0



ACOMPANHAMENTO ONLINE DE FUNERAIS DIRETO NO APP



FIDELIZAÇÃO & FACILIDADES DIGITAIS AOS BENEFICIÁRIOS E PARCEIROS.



ULTRA-I ACADEMY TREINAMENTOS NA HORA QUE DESEJAR. ONDE ESTIVER.



*Aponte seu leitor de QRCode para acessar nossas novidades



ULTRA-I

NOTÍCIAS | Cobrança de ativos

Fernando Riegel



Valdir Machado:
agradecimento à
Bianquim

Sindicato rescinde contrato com empresa

O Sesf-RS rescindiu o contrato que mantinha com a Bianquim Assessoria Sindical, de Santa Maria, para a cobrança de ativos. Até então, a empresa era a responsável pela recuperação de créditos relativos a contribuições associativas, sindicais e da Guia de Autorização para Liberação e Sepultamento de Corpos (Galsc). Ainda não há definição quanto a nova prestadora do serviço. Por enquanto, as funerárias que tenham pendências financeiras com o sindicato têm de entrar em contato com a secretaria pelo telefone 51 3219.4266, WhatsApp 51 9 9238.4423 ou e-mail secretaria@s esf.com.br.

A Bianquim trabalhava para o Sesf-RS havia nove anos. A empresa fora contratada na gestão de Luiz Carlos Brum. “Agradecemos os serviços prestados e desejamos sucesso ao Rodrigo e sua equipe”, diz o presidente Valdir Gomes Machado. Segundo o dirigente, o sindicato mantém conversas com empresas especializadas na cobrança de ativos e recuperação de créditos. “A ideia é continuar terceirizando esse serviço para não sobrecarregar nossa estrutura com mais uma atribuição”, complementa.



CENTRAL

Artigos Funerários

HÁ MAIS DE 25 ANOS
GARANTINDO EXCELÊNCIA
EM ARTIGOS FUNERÁRIOS!
CONHEÇA NOSSA LINHA COMPLETA

- VESTUÁRIOS
- ACESSÓRIOS
- COROAS
- ORNAMENTAÇÕES E MUITO MAIS.

ENTRE EM CONTATO CONOSCO
E CONHEÇA NOSSOS PRODUTOS.

☎ (54) 9 9616-1053

☎ (54) 3363-1197

📍 /CENTRALARTIGOSFUNERARIOS



AV. PRESIDENTE VARGAS - CONSTANTINA/RS

CARROS FUNERÁRIOS MODELOS 2021



FIAT TORO FÚNEBRE
MODELO VENUX



NOVA STRADA FÚNEBRE
MODELO VORAX



S10 CD FÚNEBRE
LIMOUSINE FULL

*COM ALCANTARA ENTRE EIXOS

PEUGEOT EXPERT FÚNEBRE
MODELO FURGÃO



S10 CS FÚNEBRE
MODELO VENUX

OUTROS MODELOS QUE TRANSFORMAMOS: SAVEIRO, AMAROK CS, MONTANA, S10 CS SIMPLES E CABINE DUPLA, HILUX CD E CS, STRADA E NOVA STRADA, FIAT TORO, DUCATO, CITROËN JUMPY, PEUGEOT EXPERT E CHANGAN



www.pickupcia.com.br

|44| 3232-3367

pickupcia@pickupcia.com.br

EDUARDO HERNANDES
DEP. COMERCIAL

|44| 9 9972-2692

in @ f /pickupciaoficial

yt /pickupcia



NOTÍCIAS

Curso
Excelência Comercial

Jair Farias - Jornalista

Profissionais de empresas associadas no sindicato têm desconto de 20% na contratação do curso Excelência Comercial para Agentes Funerários, promovido pelo Grupo Valor. O treinamento, que pode ser presencial ou on-line, tem duração de oito horas. Entre os objetivos está o de qualificar o atendimento, aumentar o ticket médio e “entregar excelência no processo do funeral”. O curso é ministrado pelo consultor Alexandre Müller (foto). Mais informações pelo WhatsApp 51 9 9266.8169 ou e-mail alexandre.muller@grupovlr.com.

Decreto
Governo atualiza Sistema 3As

O governo do Estado publicou em 9 de agosto decreto que atualiza o Sistema de Avisos, Alertas e Ações para fins de monitoramento, prevenção e enfrentamento à pandemia da Covid-19. O novo texto não estabelece mudanças quanto ao serviço funerário. As empresas devem continuar seguindo todos os protocolos gerais obrigatórios, além de estabelecer rígido controle da ocupação máxima de pessoas ao mesmo tempo por tipo de ambiente e área útil de circulação ou permanência. No espaço aberto, é de uma pessoa para cada 4m², com uso de máscara e distanciamento mínimo de um metro. No espaço fechado, é de uma pessoa para cada 6m², com uso de máscara, janelas abertas e distanciamento mínimo de um metro. Em caso de óbito pela Covid-19, a lotação máxima no velório é de dez pessoas ao mesmo tempo. A íntegra do decreto, que leva o número 56.025, está disponível no site do sindicato, na aba Legislação. Independentemente do que prevê o novo dispositivo, a funerária deve consultar os protocolos adotados por seu município no site da prefeitura ou junto à secretaria de saúde.

LANÇAMENTO

Carrinho Pantográfico Multiuso Elétrico ZE-CPME 200

Zaro
Equipamentos2
ANOS

Neste mês a **Zaro Equipamentos** comemora seu segundo aniversário. Com muito trabalho, dedicação, empenho, profissionalismo e com vários produtos desenvolvidos e comercializados em vários estados. Agradecemos a cada cliente e amigo por fazer parte dessa história.

WhatsApp (51) 9 9829-1830
Telefone (51) 3696-1122

@contato@zaroequipamentos.com.br

Equipamentos fabricados em Barão/RS - Brasil

Venha ser nosso parceiro
www.zaroequipamentos.com.br



JARDIM MONTANHA DOS VALES®
MEMORIAL E CREMATÓRIO

INAUGURADO MEMORIAL E CREMATÓRIO EM SANTA CRUZ DO SUL

O Grupo Diersmann, reconhecido pela idoneidade, credibilidade e seriedade há mais de 50 anos, apresenta o Memorial e Crematório Jardim Montanha dos Vales para funerárias parceiras. Experiente no ramo, oferece agilidade com as documentações, serviço de qualidade e responsabilidade ambiental.

INFRAESTRUTURA

Sete salas velatórias

Estacionamento coberto

Sala de Homenagens e Sala de Memórias

Cafeteria e Enfermaria

Espaços climatizados e sonorizados

Acessibilidade em todos os ambientes

Jardins e muito mais.



**Distâncias de
Santa Cruz do Sul:**
Porto Alegre: 155km
Passo Fundo: 215km
Santa Maria: 142km
Lajeado: 61km



NOTÍCIAS | Porto Alegre

Plantão dos cartórios na CAF passa a funcionar 24 horas

O plantão dos cartórios na Central de Atendimento Funerário de Porto Alegre (CAF) para registro de óbitos está funcionando 24 horas, sem intervalos. A alteração, que entrou em vigor no dia 2 de agosto, atende a determinação da Portaria 17/2021, do Tribunal de Justiça, que leva a assinatura do juiz de Direito diretor do Foro Márcio André Keppler Fraga. Pelo texto, o plantão tem de ser dividido em dois turnos: diurno, das 8h às 20h, e noturno, das 20h às 8h. “O plantão diurno será de responsabilidade de Registrador Civil diverso daquele responsável pelo plantão noturno”, diz o documento. “Os usuários têm de estar atentos a isso, especialmente quando for preciso retificar a Certidão de Óbito”, alerta a gerente-geral da CAF, Ísis Fontoura. Nos dias úteis e em horário comercial, o familiar declarante também tem a opção de ir a um dos oito cartórios de Registro Civil da Capital.

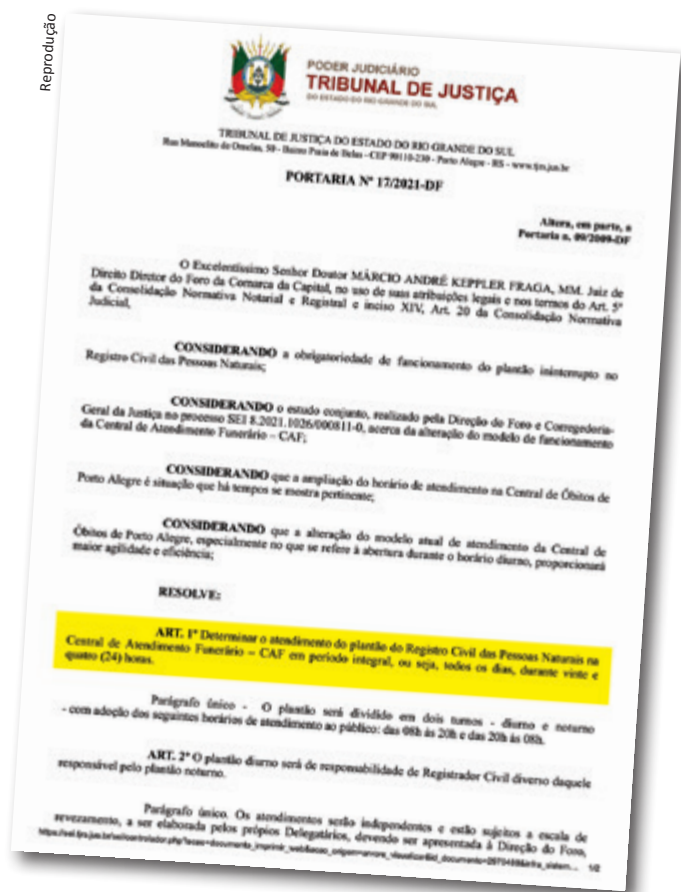

Segunda dose Vacinação contra a Covid-19

A Associação das Empresas Funerárias de Porto Alegre (Aefpoa) recomenda às empresas da Capital que atentem seus colaboradores para que não esqueçam de tomar a segunda dose da vacina contra a Covid-19. Para a maioria dos trabalhadores, a primeira dose foi aplicada em 9 de abril, no Centro de Saúde do IAPI. A Aefpoa orienta que ao se dirigir para o posto, o colaborador leve consigo um documento de identificação (com CPF) e o cartão de vacinação. De acordo com a prefeitura, a aplicação da segunda dose pode ser feita em uma das 29 unidades de saúde e oito farmácias parceiras para quem recebeu AstraZeneca há pelo menos dez semanas e em 20 unidades de saúde para quem recebeu Corona Vac há 28 dias. Pelo aplicativo 156+POA, é possível fazer o agendamento da imunização.

Vila Nova

Serviço de Verificação de Óbito

A Central de Atendimento Funerário de Porto Alegre (CAF) esclarece que o Serviço de Verificação de Óbito (SVO) do Hospital Vila Nova é destinado a pessoas que falecem de causas naturais em domicílio ou no próprio hospital, sem histórico de enfermidades, cujo corpo não apresente sinais de violência. O objetivo é identificar alguma doença congênita ou adquirida pelo falecido e encaminhar tal informação à Secretaria Municipal de Saúde, para fins de acompanhamento estatístico. A realização do serviço depende de autorização do familiar responsável. O início só se dá seis horas pós-óbito e o trabalho é feito pela equipe de médicos-legistas na sala de necropsia do Vila Nova. Se autorizado no período da tarde, o corpo é liberado apenas dia seguinte, pois o funcionamento é até as 18h. É prerrogativa do familiar responsável renunciar ao serviço. Para tanto, assina uma declaração específica fornecida pelo hospital.

Encontros presenciais para entrega de certificados não acontecem desde 2019

Confirmação da agenda sai até o fim de agosto

O Sesf-RS projeta confirmar até a última semana de agosto os locais e a programação dos encontros presenciais para entrega dos certificados de recadastramento no Sistema de Remoções de Corpos. Porto Alegre, no dia 9 de setembro, Passo Fundo, no dia 14, Santo Ângelo, no dia 21 e Santa Maria, no dia 23 são as cidades e datas inicialmente escolhidas. Há possibilidade, no entanto, da trans-

ferência da agenda para o mês de outubro.

Assim como nos anos anteriores, o diretor funerário poderá escolher uma das reuniões para retirar o certificado de recadastramento de sua empresa. “Entendemos que a fase é de transição, ainda estamos sob restrições em razão da pandemia. Gostaríamos da presença de todos, mas quem não se sentir seguro em participar de uma atividade presencial, ou não puder ir por

outro motivo, receberá o certificado por correspondência”, garante o presidente Valdir Gomes Machado. Para isso, segundo o dirigente, é necessário encaminhar justificativa prévia à secretaria.

O último ciclo de encontros para entrega de certificados ocorreu em 2019. Na oportunidade, mais de 300 funerárias credenciadas foram representadas. Em 2020 não houve reuniões devido a pandemia.



PIONEIRISMO CIENTÍFICO EM TANATOPRAXIA



NOVIDADE
Mesa de Tanatopraxia

ARTCALHA
ARTEFATOS DE CHAPAS Ltda.



NOVIDADE
Manipulador de Corpos

ARTCALHA
ARTEFATOS DE CHAPAS Ltda.



42
ANOS

CREMATÓRIOS DESDE 1978

ENGE APLIC
SÃO PAULO - BRASIL



FRENTE
PIRAMIDAL
TRADICIONAL *CLASSICO*

PRODUTO BRASILEIRO – CONCEPÇÃO,
PROJETO E FABRICAÇÃO NACIONAL



CEMITÉRIO DOS PRACINHAS
BRASILEIROS | PISTÓIA - ITALIA



ROTUNDUS
ESTRUTURAL
RÍGIDO *CIRCULAR*

O refratário é intertravado, construído em formato *CIRCULAR DE ABÓBADA*.

Corpo estrutural em aço.

O conjunto torna-se rígido e indeformável, suportando viagens marítimas e terrestres.



ENGE APLIC
SÃO PAULO - BRASIL

Administração: Rua João Moura, 465 - São Paulo/SP
Telefones: (11) 3064-3571 / (11) 98402-1880
Fábrica: Rua Dr. Rodrigo Pereira Barreto, 576 - São Paulo/SP
Site: www.engeaplic.com.br - E-mail: engeaplic@engeaplic.com.br



Reuniões ocorreram
ao longo do dia 15 no
Hotel Continental

Fotos: Fernando Riegel

Assembleias deliberam sobre alterações no estatuto, prestação de contas e normas do sistema

O Sesf-RS promoveu no dia 15 de julho três assembleias presenciais em Porto Alegre. As reuniões ocorreram no Hotel Continental e deliberaram sobre alterações no Estatuto Social, prestação de contas do exercício de 2020 e normas do Sistema de Remoções de Corpos. Participantes de diferentes regiões do RS marcaram presença nas assembleias, que selaram a retomada das atividades presenciais realizadas pelo sindicato. “É uma satisfação rever a todos depois de tanto tempo para decidir sobre questões importantes envolvendo a entidade e o serviço que nossas credenciadas prestam para o Estado”, destacou o presidente Valdir Gomes Machado.

ESPECIAL | Na Capital



Assessor jurídico, José Horácio Gattiboni apresentou a proposta de alteração estatutária



Claunei Szczepaniak (vice) e Valdir Machado (presidente) compuseram a mesa diretora



Alexandro Bortolotto revelou o parecer do Conselho Fiscal, favorável à aprovação das contas



Diretoria, delegados e assessores participaram das assembleias. Das três, uma foi ordinária e duas extraordinárias

A primeira assembleia, extraordinária, teve como pauta alterações no Estatuto Social. Pelo novo texto, apresentado pelo assessor jurídico José Horácio Gattiboni e aprovado por maioria de votos, as empresas que administram e comercializam planos funerários passam a fazer parte da base de representação do Sesf-RS. Outra mudança diz respeito à divisão das categorias de associadas em quatro classes, com base em faixas populacionais. Agora, independentemente da categoria, a funerária terá direito a voto nas assembleias e seus representantes podem ser votados. Ainda segundo o novo texto, a reeleição para o cargo de presidente é permitida somente por uma vez, na forma ininterrupta. De acordo com Gattiboni, as modificações se fazem necessárias para “modernizar e adequar o Estatuto Social à nova legislação”. O novo regimento também está alinhado com o estatuto da Federação do Comércio de Bens e de Serviços do Esta-

do do RS (Fecomércio-RS), entidade a qual somos filiados, completou o advogado. O Estatuto Social alterado está à disposição das associadas. Para requerer o documento, basta solicitar à secretaria pelo telefone 51 3219.4266, WhatsApp 51 9 9238.4423 ou e-mail secretaria@sesf.com.br.

A segunda assembleia, ordinária, tratou da prestação de contas do exercício de 2020. Os números foram apresentados pelo contador Evanir Aguiar dos Santos. A prestação teve parecer favorável do Conselho Fiscal, representado por Alexandro Michelin Bortolotto, e foi aprovada por unanimidade. A reunião do conselho para análise das contas ocorreu no dia 6 de julho. “Ficamos à disposição caso queiram auditar ou verificar alguma situação”, disse Alexandro. O superávit do exercício foi de pouco mais de R\$ 4 mil. O balancete está à disposição das associadas.

A terceira e última assembleia, extraor-

dinária, teve como pauta as normas do Sistema de Remoções de Corpos. Três modificações propostas por diretores funerários presentes à reunião foram aprovadas por maioria de votos. A primeira diz respeito ao ingresso imediato no sistema quando completados cinco anos de associação no Sesf-RS, e não somente quando do recadastramento anual. A segunda modificação se trata do fim da prerrogativa da funerária de uma cidade continuar recolhendo em outra mesmo que já haja empresa local habilitada para tal. A terceira e última versa sobre o automóvel utilizado no serviço, que agora pode ser funerário ou outro que seja apto para o traslado de corpos. Outras proposições, como o fim da exigência de cinco anos de CNPJ e cinco anos de associada para ingresso no sistema, e a possibilidade de se adquirir uma empresa credenciada e regular, baixá-la e seguir prestando o serviço com um novo CNPJ, não foram aprovadas.



Participação expressiva

A participação dos diretores funerários nas assembleias foi expressiva. Dezenas prestigiaram as reuniões convocadas pelo sindicato para tratar de temas relevantes à categoria. As fotos foram postadas na fanpage. A seguir, algumas delas:



Cristiano Arceno



Valdirene Moreira



Edílio Ávila



Mateus Formolo



Emerson Halmenschlager



Sirlei Castro



Valquíria Carvalho

PERFIL | Diretor funerário

Gilberto Franceschetti, Grupo Krause



Fotos: Divulgação/Krause



Cristiano (esq.), o irmão falecido em 2010: perda abalou a família Franceschetti



Gilberto com Alberto e Beth: empresário tem nos pais o seu alicerce

“**N**unca deixe ninguém te dizer que não pode fazer uma coisa [...]. Se você tem um sonho, tem que correr atrás dele. As pessoas não conseguem vencer e dizem que você também não vai vencer. Se você quer uma coisa, corre atrás. Ponto.” A mensagem, que ficou conhecida mundo afora na voz do astro Will Smith, no megassucesso de bilheteria *À Procura da Felicidade* (2006) é repetida à exaustão em palestras e conteúdos motivacionais e remete, por obra do acaso, a trajetória de vida de Gilberto

Luís Franceschetti, um dos diretores funerários mais bem sucedidos do país e que está à frente da quase centenária Krause, de Novo Hamburgo. Sem dar ouvidos a questionamentos, mas atento às oportunidades, o jovem empresário de 45 anos coleciona realizações. Do sonho de ser piloto de avião à formação, do gosto por cervejas artesanais à fabricação e da missão de liderar a funerária ao êxito como gestor e empreendedor, Gilberto contagia. Ansioso e ao mesmo tempo resiliente, é consumidor voraz de livros corporativos e cursa

Gestão Financeira. “Ele é um visionário, está sempre à frente do tempo com suas ideias e projetos, sendo assertivo e racional nas decisões”, diz a esposa Vanessa, com quem é casado há 15 anos. Da união, veio os filhos Bárbara (11) e Vítor (5). “O Gilberto é uma pessoa amorosa e 100% família. Seus momentos de descanso e lazer não são completos sem estar com todos à sua volta. Gosta muito de churrascos aos finais de semana, brincar com as crianças e sempre que possível mimar os pais, que são o seu alicerce”, complementa.



Próxima de completar 100 anos, funerária é uma das mais tradicionais do Vale dos Sinos

Entre os céus e o negócio da família

Desde a infância Gilberto sonhava com a aviação. O curso para formar-se como piloto e o trabalho na Krause dividiam a atenção do empresário na segunda metade dos anos 1990. Em 2000, deixa de vez a funerária e começa a trabalhar como instrutor de voo. “Foram três anos em que me dediquei à profissão até retornar à empresa, em 2003. O período nos céus foi de realização pessoal, mas chegou o momento em que precisava voltar, para ajudar no negócio da família”, conta. Na adolescência, passara por todas as funções na Krause, conhecendo a fundo as rotinas e particularidades do serviço funerário. “Eu morava na empresa. Comecei como ‘atendente de porta’. Os agentes tinham o sono pesado, como eu tinha o sono leve passava a madrugada recebendo as famílias enlutadas”, lembra. No retorno à Krause depois da experiência no ar, passou a responder pelo recém-lançado plano assistencial. Cristiano, seu irmão, administrava a funerária. “O plano vinha numa fase de estagnação. Com os ajustes que fizemos a partir da oferta de benefícios exclusivos e da credibilidade obtida junto à comunidade, aumentamos de forma exponencial o número de vidas cobertas. Hoje, além da matriz em Novo Hamburgo, temos filiais em sete cidades do Vale dos Sinos”, revela. “A Krause Assistencial também faz parte do Grupo In-vida, que garante proteção securitária a nossa carteira de clientes”, completa.

Na perda do irmão, o recomeço

Em 2010, uma tragédia abala a estrutura da família. O irmão Cristiano, depois de 49 dias hospitalizado em decorrência de um acidente de trânsito, falece. “Foi um período difícil, doloroso. Tudo lembrava ele. Chegamos a pensar em nos desfazer do negócio. Meu pai (*Alberto*), que já ensaiava a aposentadoria, teve de retornar às pressas para a empresa”, relata. “Em homenagem à memória do Cristiano e para fazer jus ao legado dele, decidimos seguir em frente”, confidencia. Sob o comando de Gilberto, a Krause cresce. Na funerária, aposta no atendimento personalizado e faz investimentos em infraestrutura. Hoje, conta com equipe de cerimonialistas para o momento da despedida, sendo pioneira na região em homenagens mais elaboradas, com foco na emoção. Braço direito do empresário, a coordenadora administrativa Deise Araújo Aita atribui o sucesso à atuação de Gilberto. “É um líder que preserva sua simplicidade e humanidade. Tem visão empreendedora e está sempre em busca da inovação”, afirma. “Ele trabalha com uma gestão de portas abertas, o que facilita bastante (*a relação*). Se preocupa com a equipe e os clientes e nos inspira”, conclui. “É um grande administrador, me surpreende sempre com sua capacidade de conduzir os negócios da família”, destaca Alberto, o pai. Para ele, o filho “é a peça mais importante do tabuleiro de xadrez”. “Ele é tudo que temos para manter o nome da Krause no topo”, acredita. Ainda segundo o pai, desde a infância Gilberto da-



Cemitério fechou um ano de operação. Local também receberá o crematório, que está em fase de licenciamento

va mostrar de seu espírito empreendedor. “Quando criança já queria trabalhar, tanto que me pediu para fazer uma caixa e ficava em frente à funerária engraxando sapatos para faturar uns pilas (*risos*)”, relembra.

O futuro, a pesca e as cervejas artesanais

Pescador nos momentos de lazer e cervejeiro por hobby, o gremista Gilberto projeta o futuro da Krause com uma gestão totalmente profissional, mas sem relegar valores e princípios inegociáveis, ensinados pelos pais, avós e bisavós, e que norteiam a empresa desde 1922. Para isso, implementou um programa de governança corporativa e sucessão. “A ideia é instituir um conselho para que o negócio siga operando normalmente caso haja o falecimento ou afastamento do sócio responsável pela administração”, explica. De olho nas tendências do mercado funerário, o empresário encampou as obras do Memorial Krause, primeiro cemitério vertical biosseguro do sul do Brasil. O empreendimento, que completou um ano de funcionamento no dia 27 de julho, fica no bairro Canudos e foi construído em uma área de 15 mil m². “A estrutura é única. Os detalhes arquitetônicos e decorativos foram pensados sob o conceito de respeitar vidas e preservar histórias”, declara. O próximo passo é a instalação de um crematório no complexo do memorial. O forno já foi adquirido, mas a licença de operação está em tramitação. “Com a cremação, o rol de serviços para o setor do luto será completo”, comemora.

GERAL | 1ª edição

São Pedro promove curso de Tanatopraxia

Divulgação/São Pedro



A funerária São Pedro, de Porto Alegre, promove em outubro a primeira edição de seu curso de Tanatopraxia. O treinamento será na própria empresa e terá carga horária de 80 horas, distribuídas em dez encontros. As aulas serão ministradas pela equipe de tanatopraxistas da funerária. Segundo o diretor Günter Kannenberg, o curso vai habilitar os alunos a trabalhar com a técnica de preparação de corpos. “Ao final da capacitação, o participante recebe certificado de conclusão”, garante. As aulas teóricas serão nos dias 3 e 4, e as práticas nos dias 9 e 10. Os alunos terão direito ainda a estágio no laboratório da São Pedro de seis horas diárias, em duplas, durante uma semana.

As inscrições podem ser feitas pelo WhatsApp 51 9 9558.7627 ou e-mail comercial@funerariasopedro.com. O valor é R\$ 2.000 e pode ser dividido em três parcelas. Agentes de funerárias associadas no Sesf-RS têm desconto de 10%. As vagas são limitadas. Além do sindicato, apoiam a realização do curso as empresas Cas, Tanart, Invol Ambiental e Kopp Artigos Funerários.

460 Imperador / Imperatriz



A VIDA MERECE UMA GRANDE *Homenagem*

Lustres chuva de pétalas

Maison

Bellagio

Cristal



Paramentos

Conjunto Veneza



Conjunto Trento



Urnas para cinzas

Caravaggio Acessórios é líder nacional na comercialização de lustres chuva de pétalas, e agora inova também o mercado de paramentos para velório e urnas para cinzas.

CARAVAGGIO
Acessórios

Informações e vendas:

54 3461.2262

54 99186.8664 (Áureo)

54 99632.7333 (Henrique)

www.memorialcaravaggio.com.br/acessorios

Onde Estamos

R. Júlio de Castilhos,
935, Centro - Carlos
Barbosa/RS

 [/acessorioscaravaggio](https://www.facebook.com/acessorioscaravaggio)

Inovare confirmado para Gramado

A edição 2021 do Congresso Inovare está confirmada para Gramado, na Serra Gaúcha. O evento será nos dias 10 e 11 de novembro, no Centro de Convenções do Wish Serrano (foto). O sindicato é apoiador do congresso, que é promovido pela Laidom Cursos e Treinamentos. O patrocínio é de Brucker Fornos Crematórios e Evolution Tecnologia Funerária. As inscrições já estão abertas no site laidomcursos.com.br/innovare2021. O valor para aquisição do passaporte de palestras é R\$ 450. Para diretores funerários de empresas associadas no Sef-RS, é R\$ 400. Quando da compra, é necessário inserir cupom de desconto com o código `sousesf`.

Entre as atrações confirmadas para o primeiro dia, destaque para a palestra do PhD em Administração de Empresas com ênfase em Neuromarketing André Ortiz. O tema é Como Vender sem Matar o Cliente. Outra atração é



Jair Ferrás - Jomalista

a palestra O Cliente é seu Maior Marqueteiro, do gerente de marketing da Vaticano Felipe Gabardo. No segundo dia, destaque para a palestra do consultor César Pancinha, com o tema Inteligência Emocional no Atendimento do Setor Funerário. Outra atração é a palestra Sucessão Familiar nas Empresas Funerárias, do empresário Renato Nobre. A programação já está postada no site do evento.



Reprodução/Facebook

Em 2022

Summit Brucker confirmado

A Brucker Fornos Crematórios confirmou para 2022 a segunda edição do Summit Brucker, evento que debaterá a cremação e outros temas do setor funerário. O encontro será nos dias 24 e 25 de agosto, em Votuporanga (SP). Uma das atrações confirmadas pela empresa é o humorista Sérgio Mallandro (foto). O artista será um dos palestrantes. A primeira edição do Summit Brucker ocorreu em março de 2020 e reuniu empresários do Brasil e de outros países.

CURSO DE TANATOPRAXIA

Uma técnica milenar agora ao seu alcance.

Programa:

- ✓ 02/10 ▶ abertura e aula teórica
- ✓ 03/10, 09/10, 10/10 ▶ aulas práticas
- ✓ Disponibilidade do aluno ▶ 6 dias de estágio

Carga horária:

- ✓ 80 horas

Investimento:

- ✓ R\$ 2.000,00 (em até 3x)
- ✓ Associados SESF tem 10% de desconto

Inscrições | Vagas limitadas:

☎ (51) 99558.7627

✉ comercial@funerariasaoopedro.com

🌐 www.funerariasaoopedro.com

Realização:

Funerária São Pedro

35 ANOS
de verdadeiras homenagens

Apoio:



Um soprar de esperança Feira Funerária com novo conceito

Divulgação/CCN



Um Soprar de Esperança é o novo conceito da Feira Funerária Brasil, mostra que está com sua oitava edição marcada para o ano que vem, em Natal (RN). O evento será nos dias 20, 21 e 22 de abril no Centro de Convenções, um dos cartões-postais da cidade. De acordo com o organizador André Luís Macêdo, a imagem que ilustra o novo conceito é de uma Dente-de-Leão. “Soprar essa planta

nada mais é que propagar a energia de um desejo no universo”, explica.

A edição 2022 da feira já tem 63 expositores confirmados. O evento tem o patrocínio cultural de Invol Ambiental, Brucker Fornos Crematórios e Irmãos Vila. O patrocínio conhecimento é de Instituto Revoar, Evolution Tecnologia Funerária e Rede Memorial Fortaleza. Mais informações no site www.feirafuneraria.com.br.

Em Bento Gonçalves Caravaggio anuncia fórum

O Grupo Caravaggio anunciou para os dias 29 e 30 de outubro, em Bento Gonçalves, a realização do seu primeiro fórum. O evento será no Dall’Onder Grande Hotel. De acordo com a organização, o fórum terá palestrantes de renome nacional e internacional, treinamentos práticos e exposição de produtos. As inscrições podem ser feitas pelos telefones 54 3461.2262, 9 9605.2340 ou no link <http://abre.ai/forum-caravaggio>. Este é o segundo evento promovido pelo Grupo Caravaggio em poucos meses de um ano. O anterior foi um workshop no mês de novembro, em Garibaldi, que abordou temas como Atendimento, Vendas e Cerimonial.

MELHOR PREÇO DE
CREMAÇÃO DO RS



Crematório Grupo Mathias



- * CAPELAS COMPLETAS COM DORMITÓRIO, BANHEIRO E CLIMATIZAÇÃO.
- * SERVIÇO DE DOCUMENTAÇÃO COMPLETA.
- * CERIMONIAL DE DESPEDIDA PRESENCIAL E ONLINE.
- * SERVIÇOS DE CREMAÇÃO PET.
- * CREMAÇÃO PARA AS FUNERÁRIAS DO RS COM A POSSIBILIDADE DE REMOÇÃO COM ÓTIMO CUSTO BENEFÍCIO.
- * APOIO E ESTRUTURA COMPLETA DE SERVIÇOS NA CIDADE DE PORTO ALEGRE PARA FUNERÁRIAS DO INTERIOR DO RS.



CONTATO, DÚVIDAS E INFORMAÇÕES
GERENTE GERAL DANIEL MATHIAS 51 99917.2569

ESTRADA RINCÃO SÃO JOÃO, Nº 550
GLORINHA / RS
WWW.GRUPOMATHIAS.COM.BR

DESTAQUE

Celebração

Navegantes faz 35 anos

Divulgação/Navegantes



A Navegantes completou 35 anos de atuação no dia 22 de julho. A funerária, que é uma das mais tradicionais da Capital, também dá suporte a empresas de outras localidades na preparação de corpos, liberações e translados. A Navegantes está instalada em prédio próprio com 720m² de área construída. A estrutura apresenta recep-

ção, sala de atendimento, escritório da administração, mostruário de urnas e coroas, columbário e laboratório de tanatopraxia. “Que nossa trajetória até aqui sirva de inspiração para enfrentar os novos desafios e seguir crescendo”, projeta o diretor Vilmar Xavier dos Santos. O selo alusivo aos 35 anos já está estampado nos materiais de divulgação.

Top of Mind
Angelus vence

A Angelus foi a vencedora na categoria Serviços Funerários do Top Of Mind Porto Alegre 2021. A empresa teve 35,2% da preferência dos entrevistados. Na segunda colocação ficou a Reunidas, com 23,2%. Os cemitérios Jardim da Paz e João XXIII, o Crematório Metropolitano e a Unidas - Hahn também pontuaram na pesquisa. O Top Of Mind é realizado desde 1991 pela revista Amanhã e reconhece as marcas de produtos, serviços e comunicação mais lembradas pelos consumidores. A Angelus também ficou com o primeiro lugar nos anos de 2020 e 2019. Outro prêmio recebido pela empresa neste ano foi o tradicional Marcas de Quem Decide, do Jornal do Comércio, no mês de abril.

SKYflowers
CHUVA DE Pétalas

ESTAREMOS PRESENTES NO

CONGRESSO
INOVARE
Gramado, RS 2021



PRODUTO PROTEGIDO
POR PATENTE

vendas@laidom.com.br



41 99817-1000

LAIMOM
EXCELÊNCIA EM PRODUTOS FUNERÁRIOS

MODELOS 2021

FIAT STRADA CS FUNERAL STD



FIAT TORO FUNERAL LIMOUSINE



NOVA FIAT STRADA CD FUNERAL LIMOUSINE



*COM ALCONGAMENTO ENTRE EIXOS

COROLLA FUNERAL DELUXE



S-10 CS FUNERAL DELUXE



*SEM ALCONGAMENTO ENTRE EIXOS E DO BALANÇO TRASEIRO

OUTROS VEÍCULOS QUE TRANSFORMAMOS: PEUGEOT EXPERT, CITROEN JUMPY, S-10 CABINE SIMPLES, S-10 CD FUNERAL LIMOUSINE (COM ALCONGAMENTO ENTRE EIXOS), S-10 CABINE SIMPLES EVOQUE FUNERAL E FUNERAL DELUXE, SAVEIRO CE, SAVEIRO CS, PET FUNERAL CAR, PROJETOS ESPECIAIS E VÁRIOS OPCIONAIS A DISPOSIÇÃO TAIS COMO MESA AUTOMÁTICA E FRENTE/GRADE PERSONALIZADA ENTRE OUTROS.

www.carrosfunerariosprocopio.com

EXPEDIENTE | Diretoria



Presidente
Valdir Gomes Machado
(Soledade)



Vice-Presidente
Claunei Carvalho Szczepaniak
(Camaquã)



Diretor Administrativo
Maicon Bogorni da Costa Leite
(Taquari)



Vice-Diretor Administrativo
Andrei Maciel Grave
(Ibirubá)



Diretor Financeiro
Cari Renato de Vargas
(Montenegro)

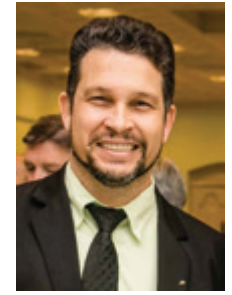

Vice-Diretor Financeiro
Antônio A. Azzi Nunes
(Porto Alegre)

Conselho Fiscal

Alexandro Michelin Bortolotto (Pelotas)
Jaimes Britto (Nova Petrópolis)

Suplente de Conselho Fiscal

Adilson Pavelkievitz* (Ametista do Sul)
Valeska B. de Azambuja (General Câmara)
Vilmar Xavier dos Santos (Porto Alegre)

*In Memoriam



Endereço: Rua Santana, 966 - Farroupilha
Porto Alegre/RS | 90040-371
Telefone: (51) 3219.4266
WhatsApp: (51) 99238.4423
E-mail: secretaria@sef.com.br
Site: www.sef.com.br

O INFORMATIVO SESF-RS é a publicação oficial do Sindicato dos Estabelecimentos Funerários do Rio Grande do Sul. O conteúdo dos artigos assinados é de responsabilidade dos autores, assim como o dos anúncios é das empresas que os veiculam. Os materiais jornalísticos colaborativos enviados à redação, independentemente de publicados, não são remunerados.



Registro profissional: 0018359/RS ☎ 51 9 9912.2444
✉ contato@jairfariasjornalista.com.br
🏠 www.jairfariasjornalista.com.br
📱 @jairfariasjornalista 🐦 jairfariasjorn1



Diagramação: José Francisco Alves
Projeto gráfico: Carlos Tiburski
Foto de capa: rawpixel.com/FreePik
Fechamento da edição #94: 13/08

LANÇAMENTO

Capela Stella
Ref. 530

Capela Nobile
Ref. 590

Capela Florença
Ref. 570

Conjunto 03 Luxo
Dourado Ref. 520

Com Bíblia para
Cerimonial Evangélico

Capela Acrílico
c/ Led Ref. 190

Metalúrgica
São Thiago
www.saothiagobilac.com.br

(18) 3659-1221 (18) 9 9776-5552
(18) 3659-1525 (18) 9 9786-9935

/metalurgicasaothiago
comercial@saothiagobilac.com.br



@FUNESUL

FuneSUL

Artigos Funerários

[49] 3646 0838 | (49) 99146-7174



Manto Confort
Personalizado



Manto Luxo
Soft com FLOR



Conjuntos



Masculinos

Femininos



UM FORNO CREMATÓRIO COMPLETO, EM TODOS OS SENTIDOS.

Software JUNG TControl: seu Forno Crematório JUNG sempre atualizado com a melhor tecnologia disponível.



- Função de **rastreabilidade** para diferentes modos de operação
 - **Registro completo** de processo por indivíduo
- Nova função para **processos contínuos**, seguros e confiáveis
 - **Cadastro integrado e rastreável** desde o atendimento à família até a devolução das cinzas

Os Fornos Crematórios JUNG são referência em inovação e respeito ao meio ambiente. A tecnologia é desenvolvida de forma constante para proporcionar processos mais humanizados e rastreáveis.